

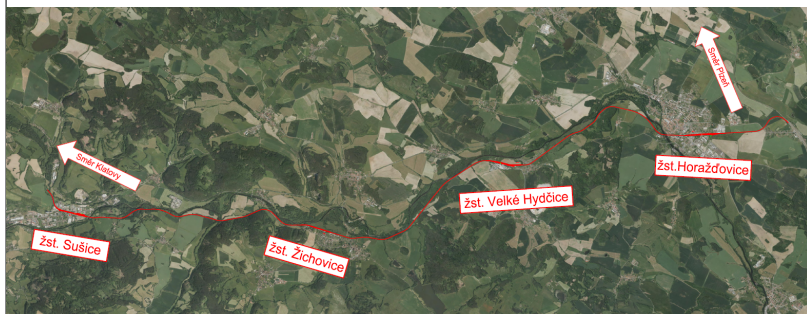

EVROPSKÁ UNIE  
Evropské strukturální a Investiční fondy  
Operační program Doprava

Ministerstvo dopravy  
Státní fond dopravní  
infrastruktury



Razítko oprávněné osoby:

Podpis:

Datum:

Revize:	Datum:	Popis:	Kontroloval:
001	05/2022	Koncept technického řešení	Ing. Emil Špaček
002	09/2022	Dokumentace k připomínkám	Ing. Emil Špaček
003	12/2022	Dokumentace po připomínkách	Ing. Emil Špaček

Stavebník/Investor:	<b>Správa železnic, státní organizace</b>	
Adresa:	Dlážděná 1003/7, 110 00 Praha 1	
Zástupce investora:	Stavební správa západ	
Adresa:	Ke Štvanici 656/3, 186 00 Praha 8	

Zhotovitel stavby:	<b>SAGASTA s.r.o.</b>		
Adresa:	Novodvorská 1010/14, 142 00, Praha 4 - Lhotka		
Kontakt:	T: +420 261 344 100 E: info@sagasta.cz		
Zhotovitel objektu:	<b>SAGASTA s.r.o.</b>		
Adresa:	Novodvorská 1010/14, 142 00, Praha 4 - Lhotka		
Kontakt:	T: +420 261 344 100 E: info@sagasta.cz		
Hlavní projektant (HIP): Ing. Emil Špaček	Specialista: Ing. Miroslav Pösel	Odpovědný projektant: Ing. Miroslav Pösel	Zpracovatel: Ing. Miroslav Pösel

Název stavby/akce:	<b>Revitalizace trati Horažďovice předměstí (mimo) - Sušice (včetně)</b>		Označení (S-kód): S631600001
Název části:	Souhrnná technická zpráva		Označení zhotovitele: 121 097
Název objektu:	<b>Základní údaje o provozu, provozní a dopravní technologie</b>		Označení části: <b>B</b>
Název přílohy:	-		Označení objektu/komplexu: <b>B.4</b>
Název dílčí části přílohy:	-		Číslo přílohy: -
Kraj:	Katastrální území:	TUDU:0371 02, 0371 B1 0371 04, 0371 C1, 0371 06, 0371 D1, 0371 08, 0371 E1, 0371 10, 0401 U1	Paré:
Plzeňský	viz. textová část		
Stupeň dokumentace:	Datum zpracování:	Formáty:	Měřítko:
DUR	12/2022	-	-

S-kód:	Stupeň dokumentace:	Část:	Objekt:	Podobjekt:	Příloha:	Revize:
S 6 3 1 6 0 0 0 0 1	-	D U R X - B X X X X X -	B 4 X X X X X X X -	X X -	1 - 0 0 1 -	0 0 3

DOKUMENTACI LZE UŽÍVAT POUZE VE SMYSLU PŘÍSLUŠNÉ SMLOUVY O DÍLO. VÝKRES, ČI JEHO ČÁST, MŮŽE BÝT KOPIROVÁN NEBO JINÝM ZPŮSOBEM ROZŠÍŘOVÁN POUZE PO PŘEDCHOZÍM SOUHLASU SAGASTA, s.r.o.